

PLANTA DE FUNDACIONES
AREA DE SERVICIO
ESC. 1 : 50

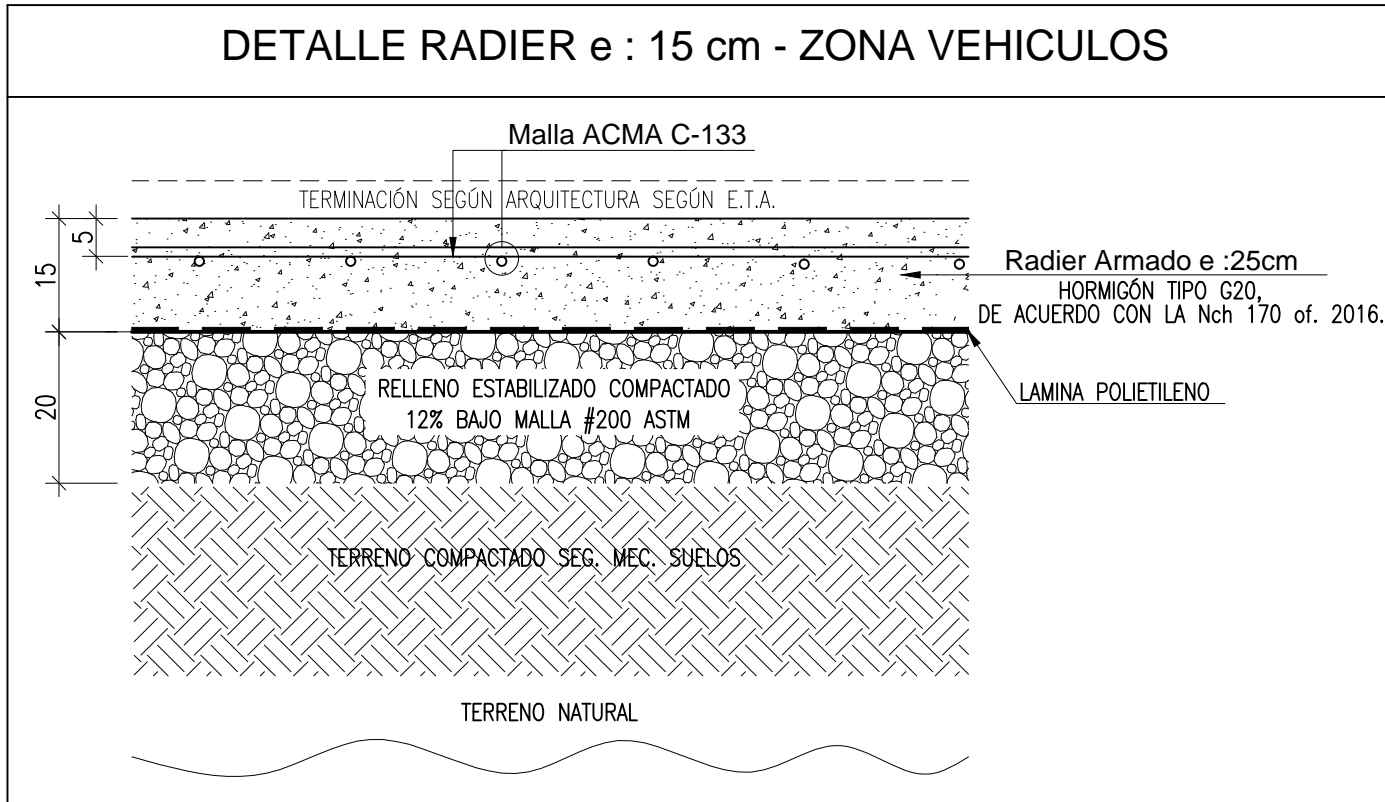
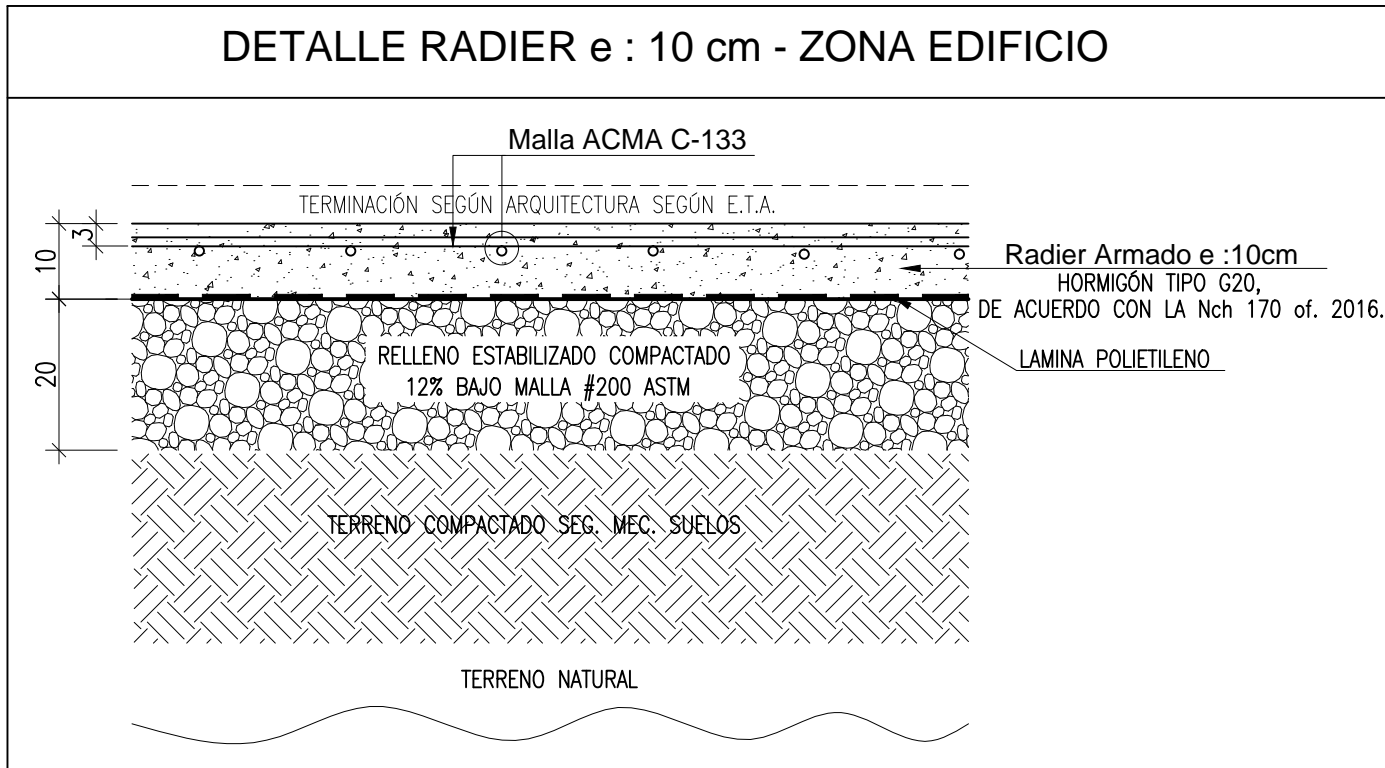
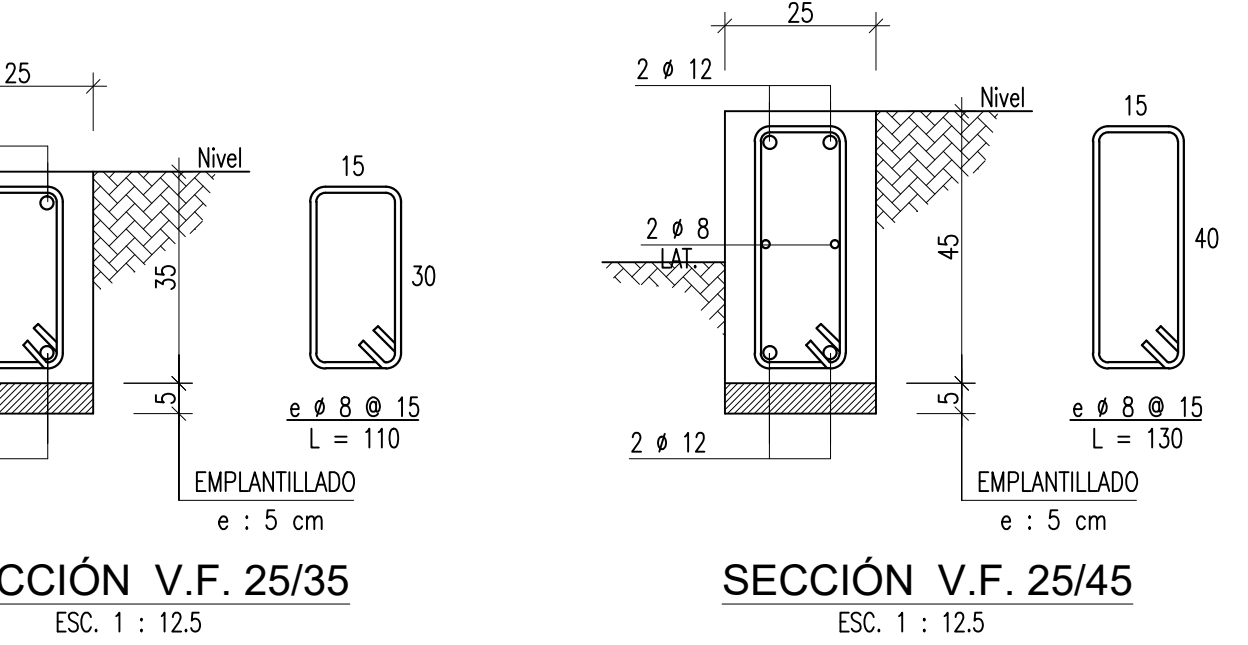
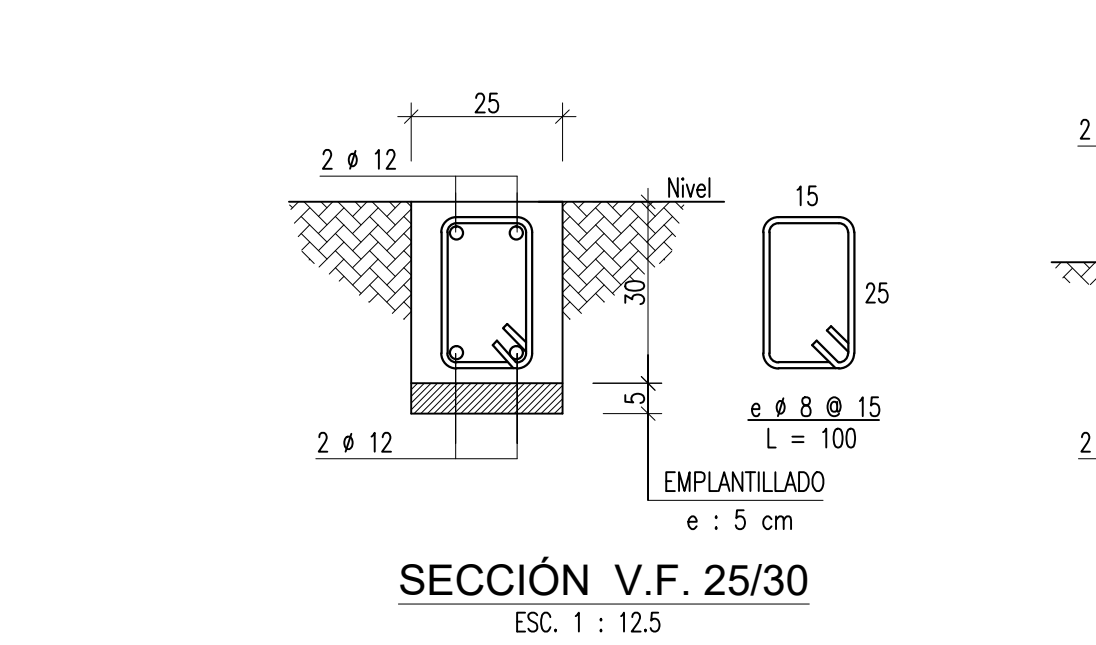
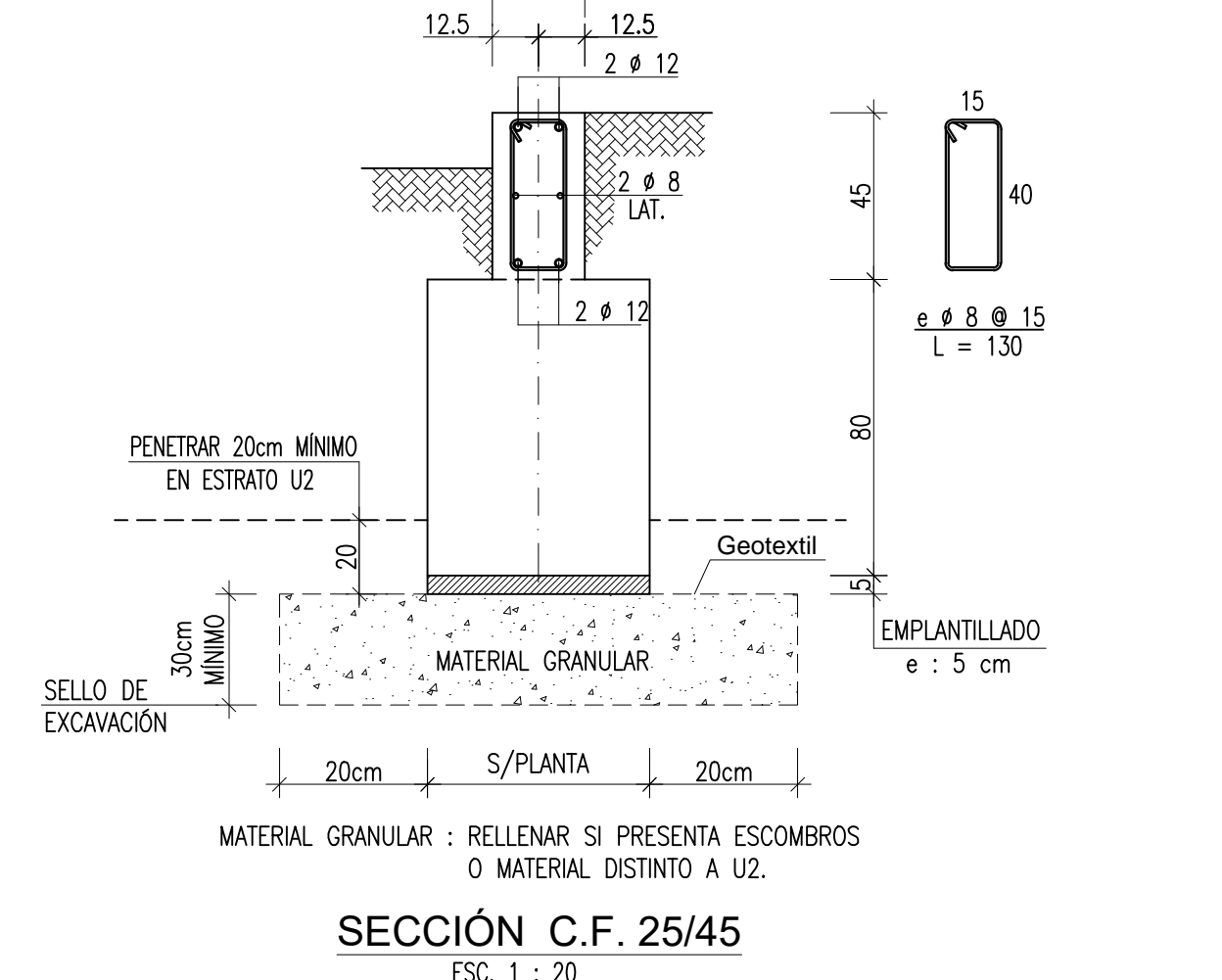
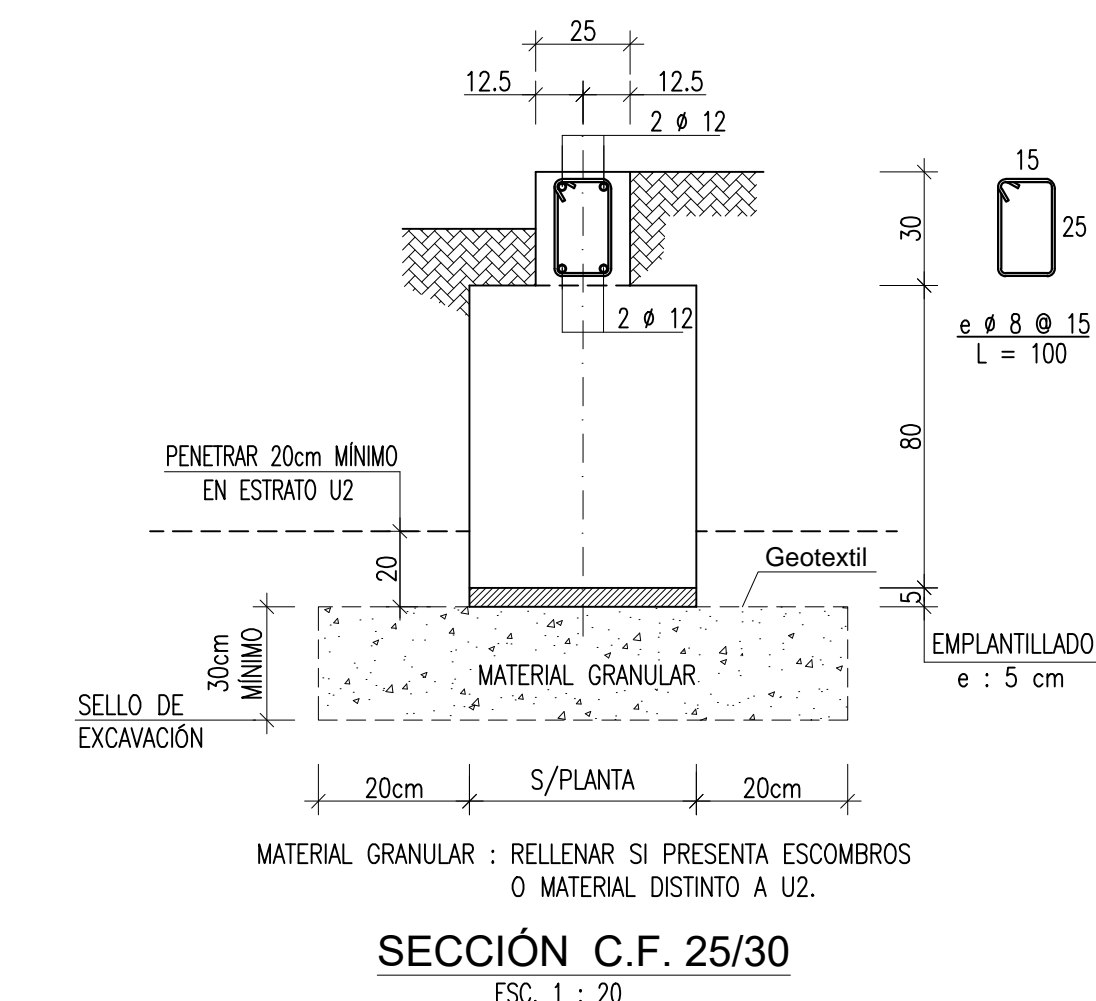
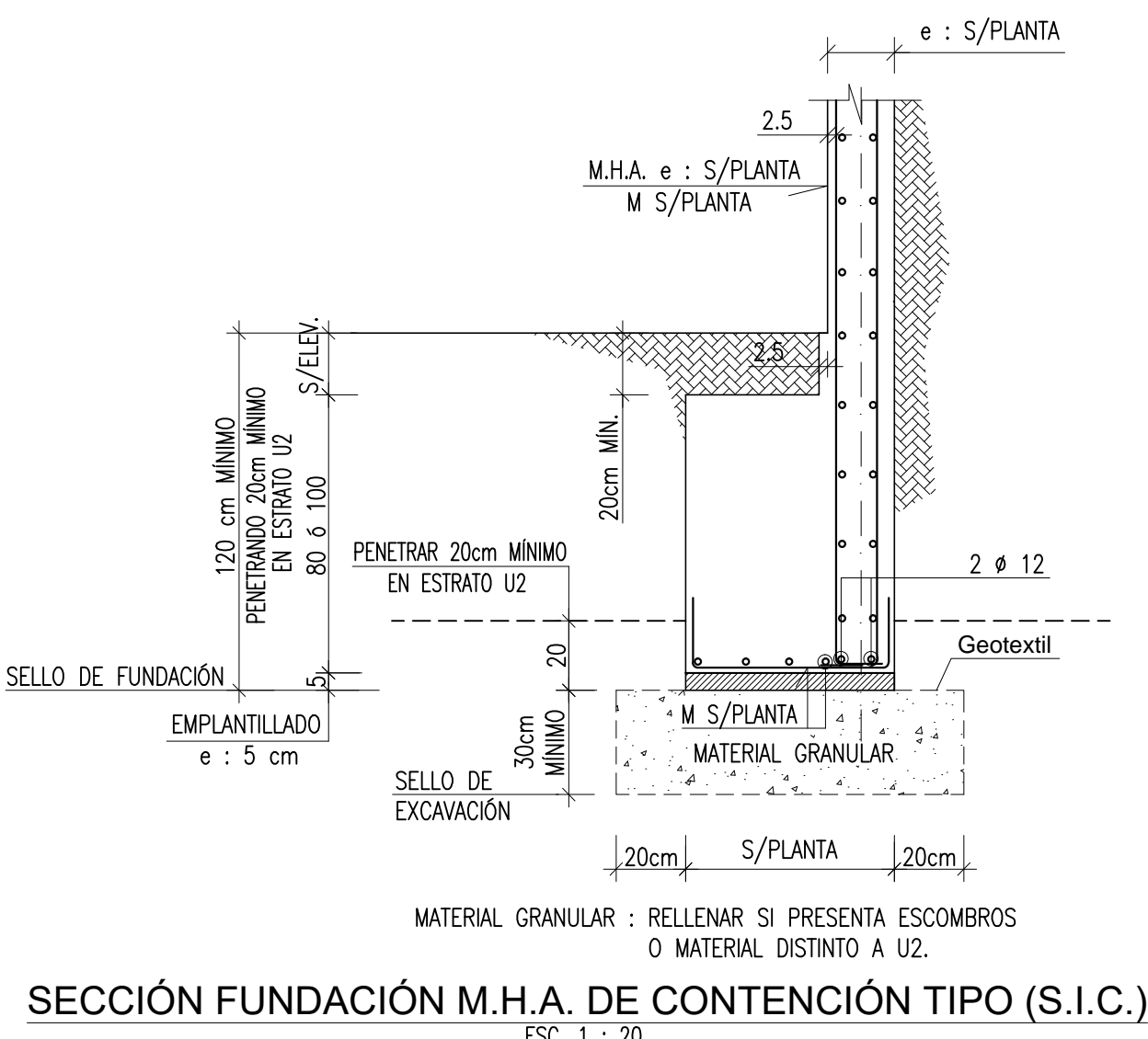
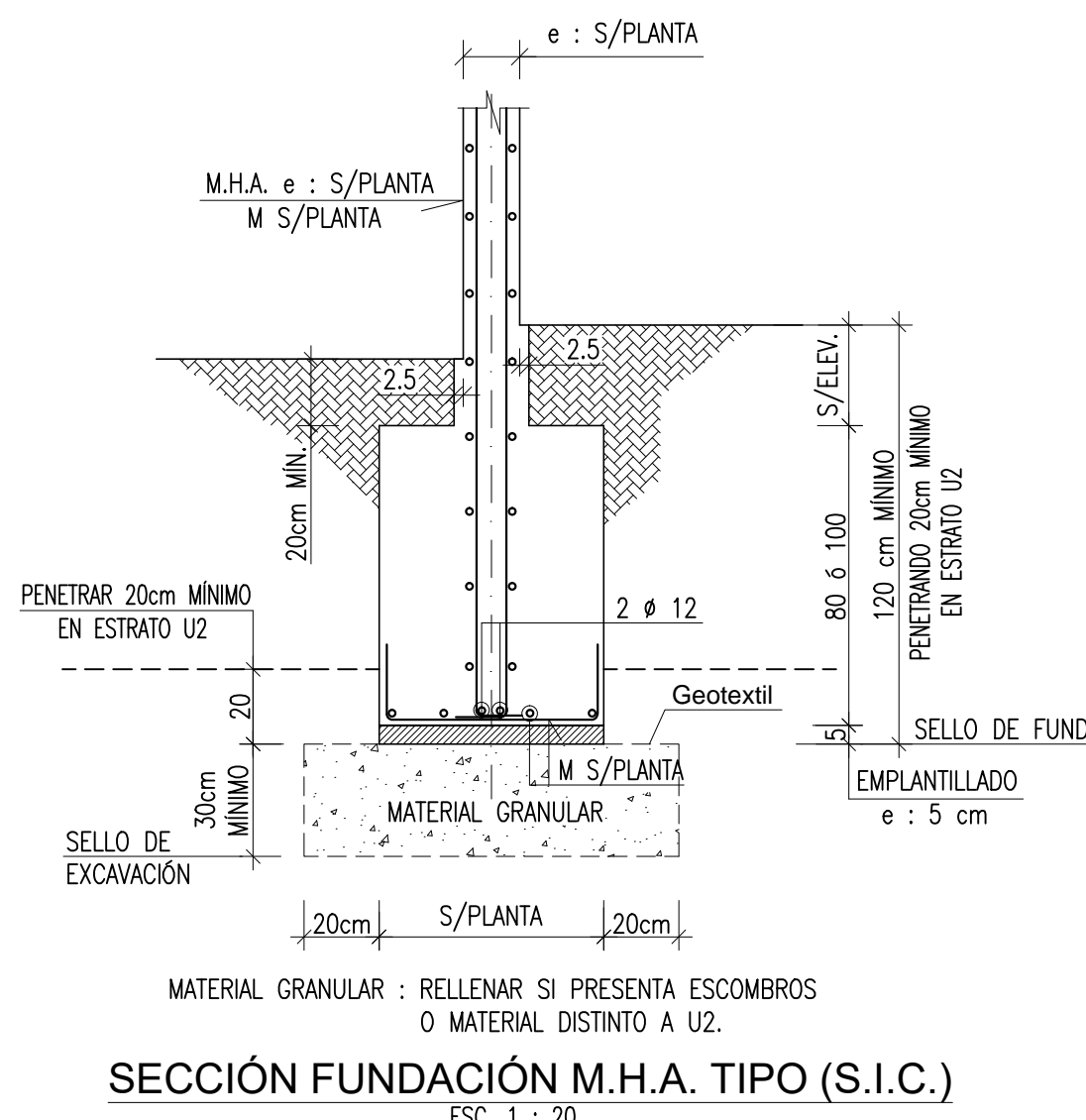

NOTA :
SE CONSTRUIRÁ SÓLO CON PLANOS QUE SEÑALEN EN CUADRO DE REVISIONES "EMITIDO PARA CONSTRUCCIÓN" O POSTERIORES.

0	EMITIDO PARA CONSTRUCCIÓN	C.P.C	I.C.R.	28-02-2022
J	EMITIDO PARA APROBACIÓN	C.P.C	I.C.R.	10-08-2020
I	EMITIDO PARA APROBACIÓN	C.P.C	I.C.R.	16-11-2020
H	EMITIDO PARA APROBACIÓN	C.P.C	I.C.R.	05-10-2020
G	EMITIDO PARA APROBACIÓN	C.P.C	I.C.R.	25-08-2020
F	EMITIDO PARA APROBACIÓN	C.P.C	I.C.R.	17-07-2020
E	EMITIDO PARA APROBACIÓN	C.P.C	I.C.R.	15-06-2020
Nº	DESCRIPCIÓN	APROBO	DIBUJO	FECHA

I. MUNICIPALIDAD DE TEMUCO	
CESFAM VILLA ALEGRE	
AVDA. ARGENTINA N°1075, SECTOR PEDRO DE VALDIVIA, TEMUCO	
PLANTA DE FUNDACIONES	
AREA DE SERVICIO	
CANALES, PERRETTA & ASOC. LTDA	
Ingenieros Consultores	
AVDA. JOSE MANUEL INFANTE N°1000 - PROVIDENCIA FONOS: 33-2233071 / 33-2233087	
WWW.CANALESPERRETTA.COM	
ESTADO	Nº PLANO
ESTADO	20-11-E-102
ESTADO	1 : 50
ESTADO	FEB 2020
ESTADO	20-11

OBSERVACIONES:	
- 11ª Revision: 28/02/2022	
Firmas:	
PROPIETARIO: MUNICIPALIDAD DE TEMUCO	
CARLOS ULIOGA OJEDA ARQUITECTO ARQUITECTONICA LTDA.	
DIRECTOR DE OBRAS: MUNICIPALIDAD DE TEMUCO	
ARQUITECTO: MUNICIPALIDAD DE TEMUCO	
PROYECTO: CONSTRUCCION CESFAM VILLA ALEGRE	
DIRECCION DE PLANIFICACION: DEPARTAMENTO DE PROYECTOS	
CONTENIDO: PLANTA DE FUNDACIONES AREA DE SERVICIO	
ESTADO: EST	
UBICACION: ARGENTINA ESQUINA VENEZUELA	
Nº LAMINA: E102	
CONSTRUCTOR: JORGE JOSE ROSECO	
DEPTO. PROYECTOS: FERNANDO AGUILERA JARA	
DIRECTOR: RICARDO TORO HERNANDEZ	
FECHA: FEBRERO 2022	
CANALES, PERRETTA & ASOC. LTDA	
MUNICIPALIDAD DE TEMUCO	
Provincia Cautín - IX Región	